

## PAMPULHA

**AEROPORTO INTERNACIONAL (30 km)**  
**CIDADE ADMINISTRATIVA (7 km)**  
 Lagoa Santa (30 km)  
 Gruta da Lapinha (44 km)  
 Serra do Cipó (90 km)

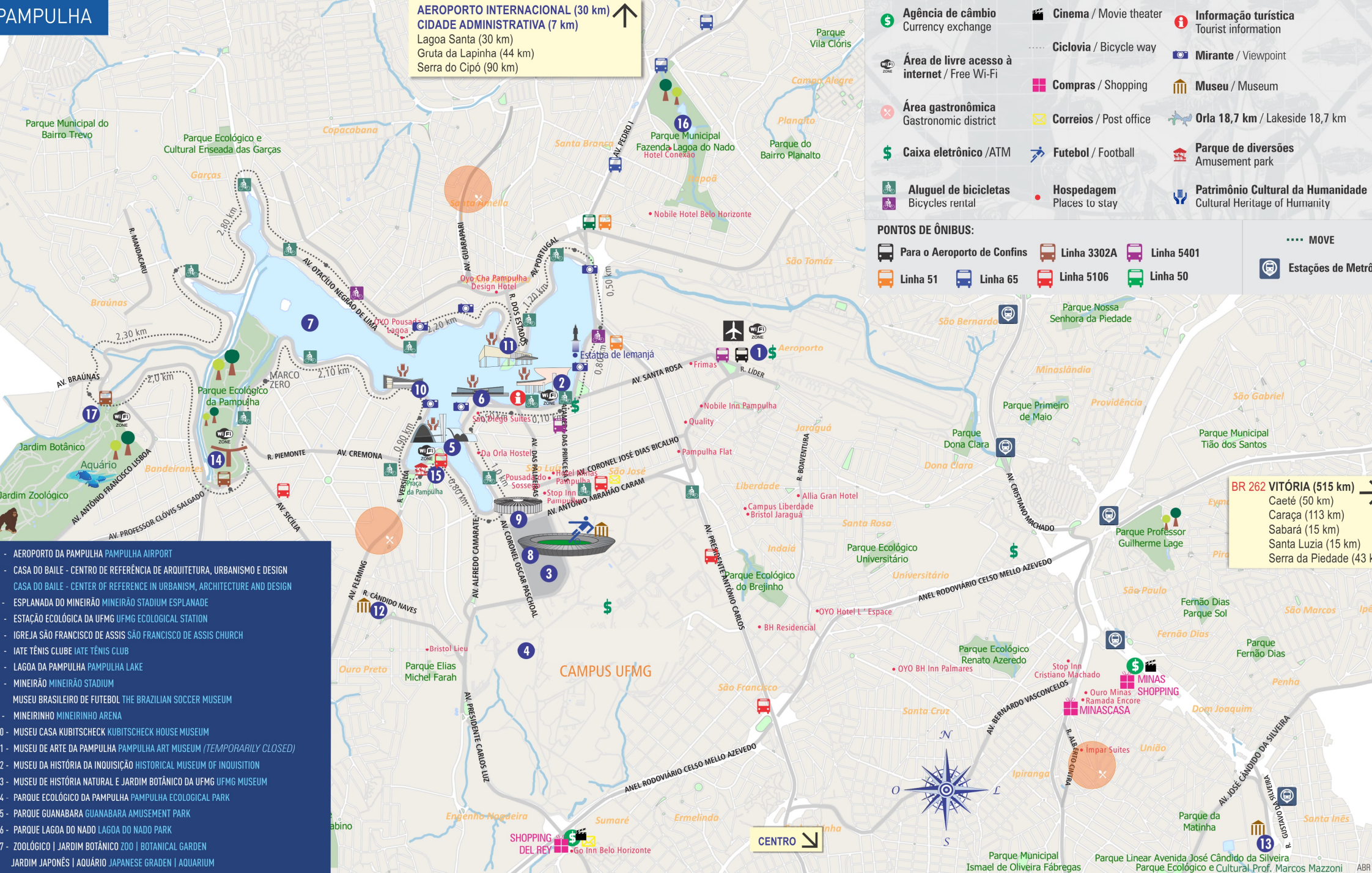

- Agência de câmbio / Currency exchange
- Área de livre acesso à internet / Free Wi-Fi
- Área gastronômica / Gastronomic district
- Caixa eletrônico / ATM
- Aluguel de bicicletas / Bicycles rental
- Cinema / Movie theater
- Ciclovia / Bicycle way
- Compras / Shopping
- Correios / Post office
- Futebol / Football
- Hospedagem / Places to stay
- Informação turística / Tourist information
- Mirante / Viewpoint
- Museu / Museum
- Orla 18,7 km / Lakeside 18,7 km
- Parque de diversões / Amusement park
- Patrimônio Cultural da Humanidade / Cultural Heritage of Humanity

- PONTOS DE ÔNIBUS:**
- Para o Aeroporto de Confins
  - Linha 3302A
  - Linha 5401
  - Linha 51
  - Linha 65
  - Linha 5106
  - Linha 50
- Estações de Metrô

- AEROPORTO DA PAMPULHA PAMPULHA AIRPORT
- CASA DO BAILE - CENTRO DE REFERÊNCIA DE ARQUITETURA, URBANISMO E DESIGN
- CASA DO BAILE - CENTER OF REFERENCE IN URBANISM, ARCHITECTURE AND DESIGN
- ESPLANADA DO MINEIRÃO MINEIRÃO STADIUM ESPLANADE
- ESTAÇÃO ECOLÓGICA DA UFMG UFMG ECOLOGICAL STATION
- IGREJA SÃO FRANCISCO DE ASSIS SÃO FRANCISCO DE ASSIS CHURCH
- IATE TÊNIS CLUBE IATE TÊNIS CLUB
- LAGOA DA PAMPULHA PAMPULHA LAKE
- MINEIRÃO MINEIRÃO STADIUM
- MUSEU BRASILEIRO DE FUTEBOL THE BRAZILIAN SOCCER MUSEUM
- MINEIRINHO MINEIRINHO ARENA
- MUSEU CASA KUBITSCHEK KUBITSCHEK HOUSE MUSEUM
- MUSEU DE ARTE DA PAMPULHA PAMPULHA ART MUSEUM (TEMPORARILY CLOSED)
- MUSEU DA HISTÓRIA DA INQUISIÇÃO HISTORICAL MUSEUM OF INQUISITION
- MUSEU DE HISTÓRIA NATURAL E JARDIM BOTÂNICO DA UFMG UFMG MUSEUM
- PARQUE ECOLÓGICO DA PAMPULHA PAMPULHA ECOLOGICAL PARK
- PARQUE GUANABARA GUANABARA AMUSEMENT PARK
- PARQUE LAGOA DO NADO LAGOA DO NADO PARK
- ZOOLOGICO | JARDIM BOTÂNICO ZOO | BOTANICAL GARDEN
- JARDIM JAPONÊS | AQUÁRIO JAPONÊS GRADEN | AQUARIUM

**BR 262 VITÓRIA (515 km)**  
 Caeté (50 km)  
 Caraça (113 km)  
 Sabará (15 km)  
 Santa Luzia (15 km)  
 Serra da Piedade (43 km)

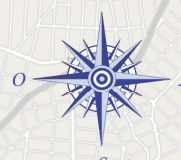

**CENTRO**